

目录

Windows Server 2012（2012 以上系统也是此方法安装）	1
Windows Server 2008	7
Win7 系统	11
Windows 10 系统	13

先安装对应服务器的 iis 组件，再安装 E 版管理端软件。

Windows Server 2012（2012 以上系统也是此方法安装）

1,如图打开桌面左下角的“服务器管理器”（如果没有可在控制面板，管理工具中找到）

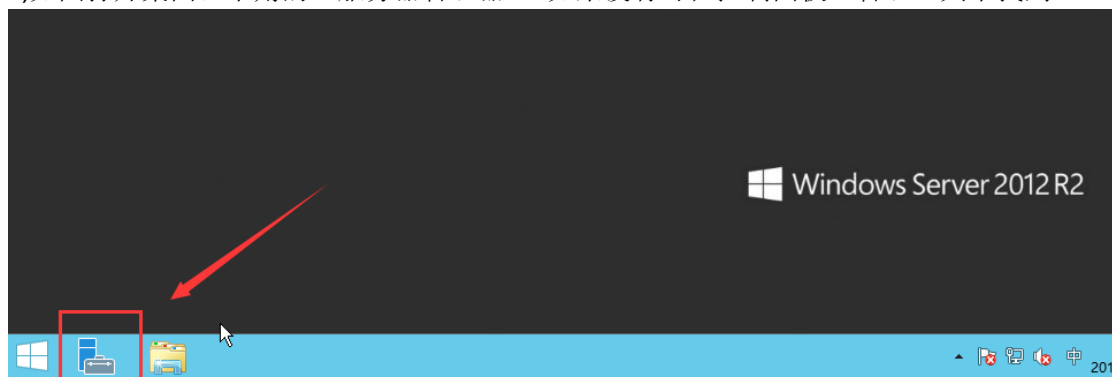

2, 添加角色和功能



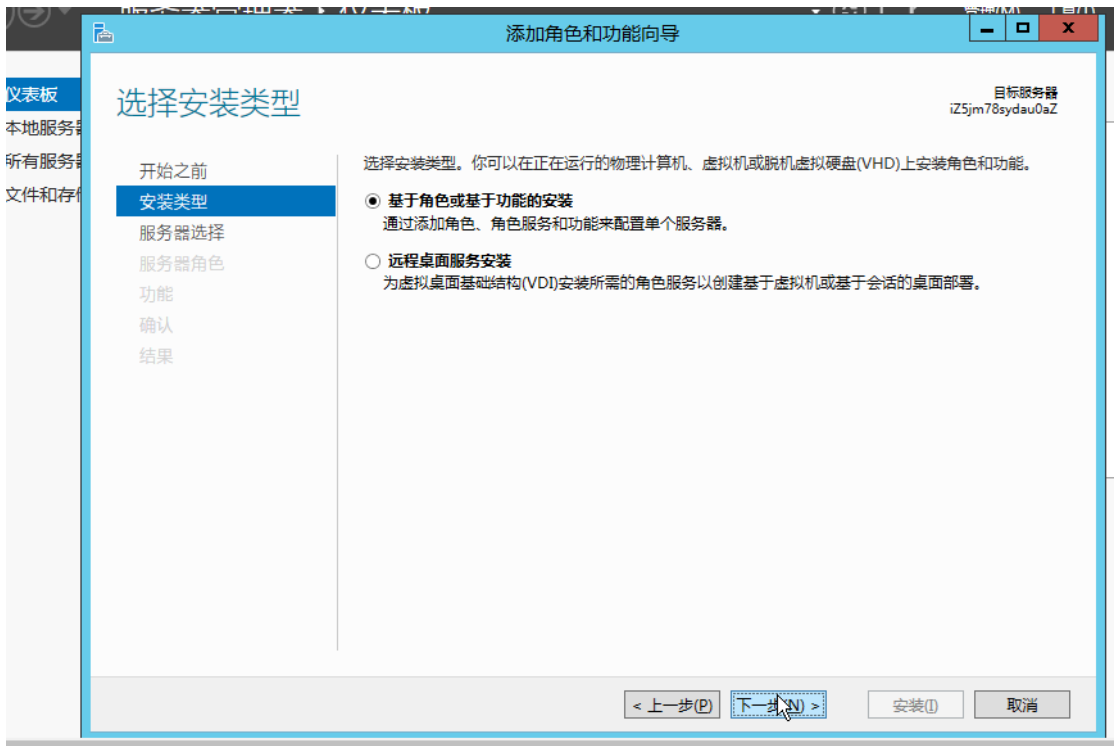
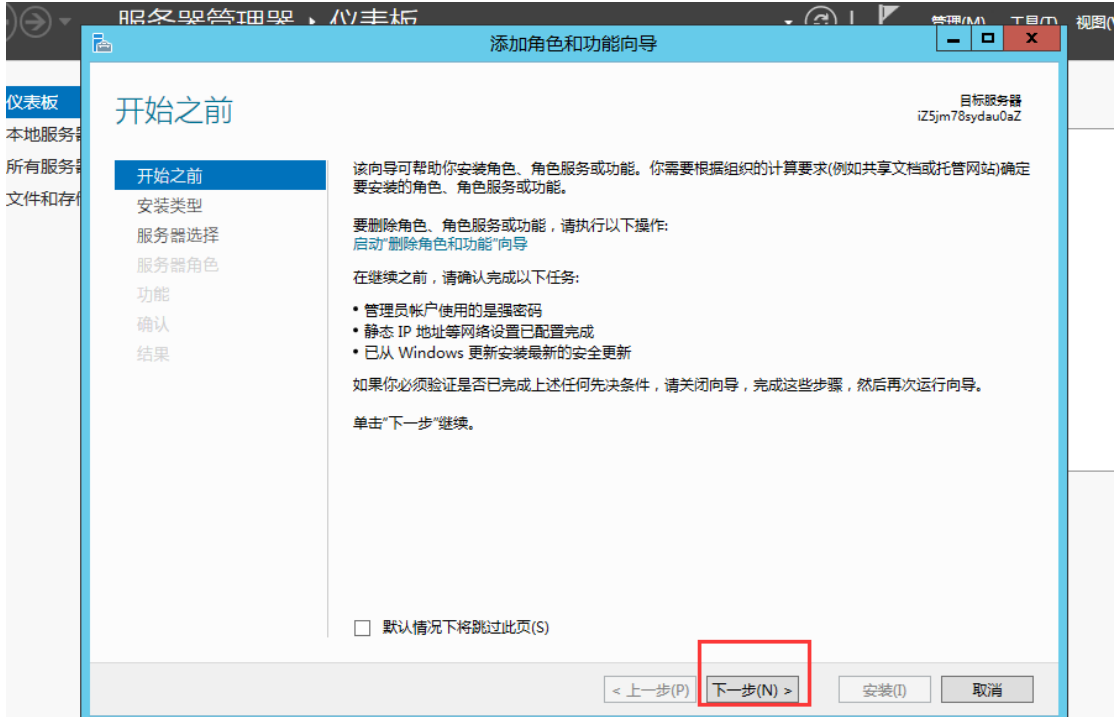

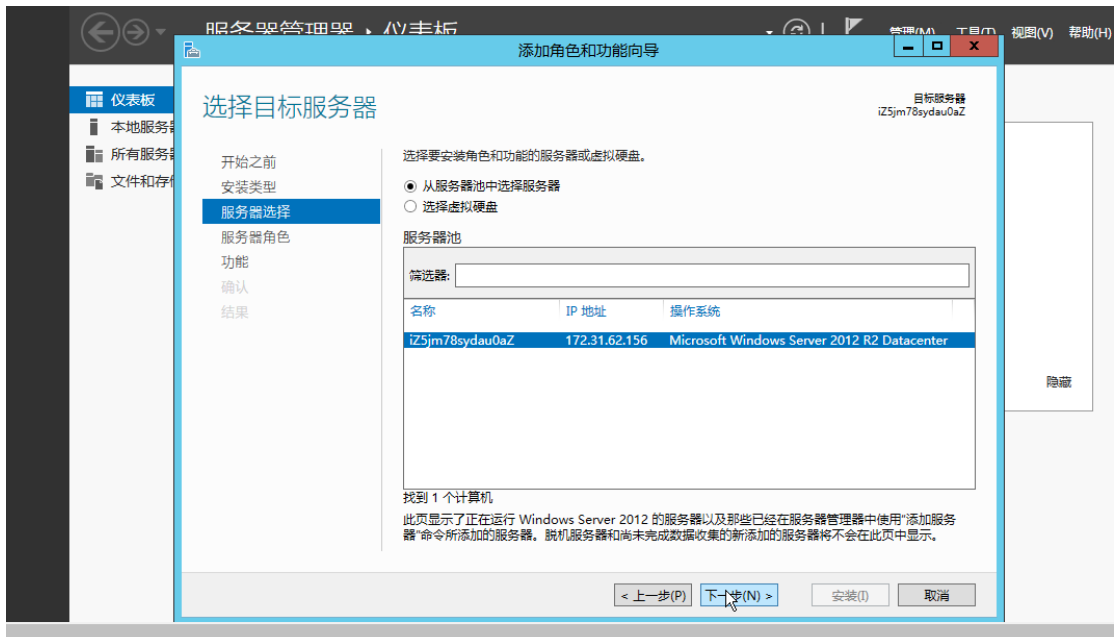

3, 选择 web 服务器 (iis) 和 .net3.5 功能组件

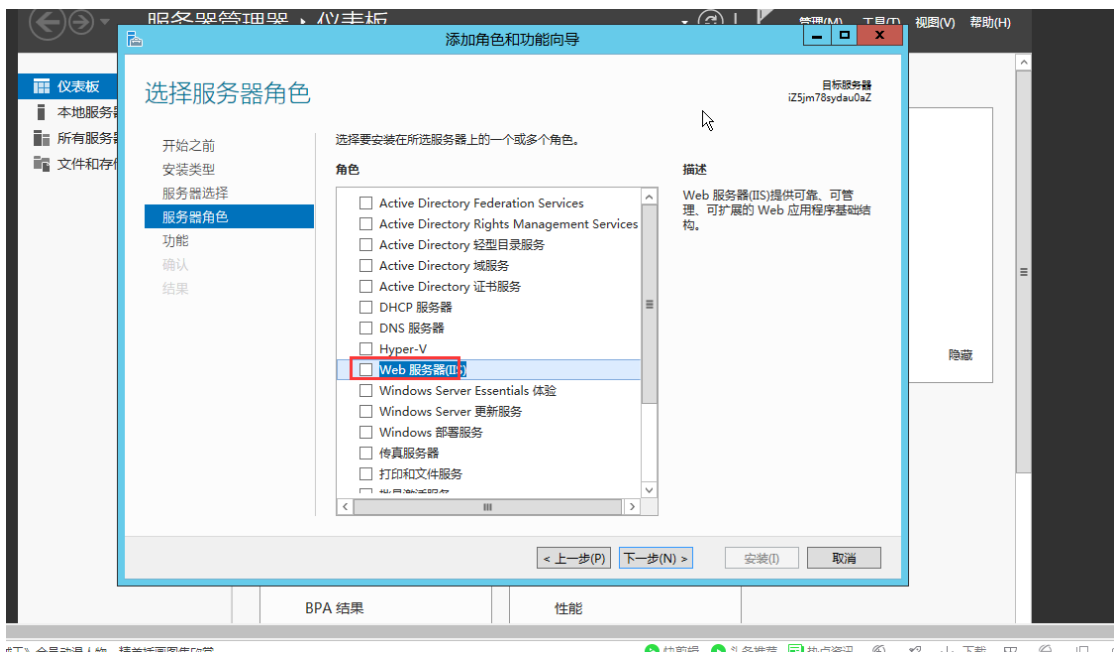

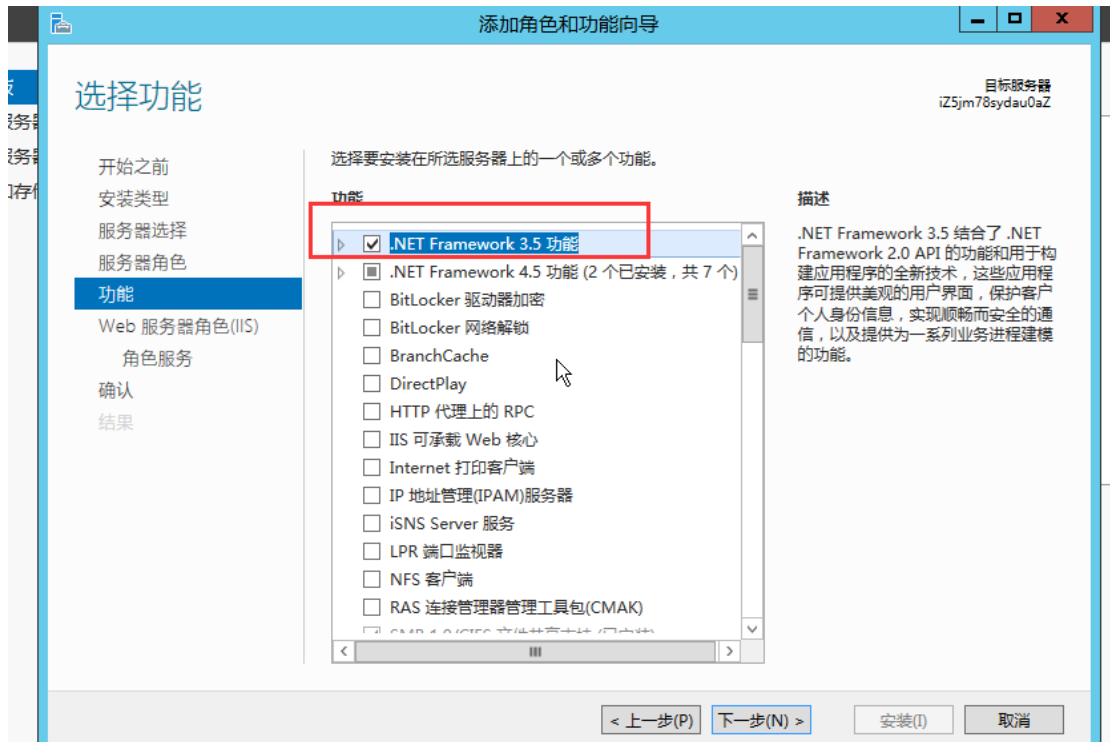
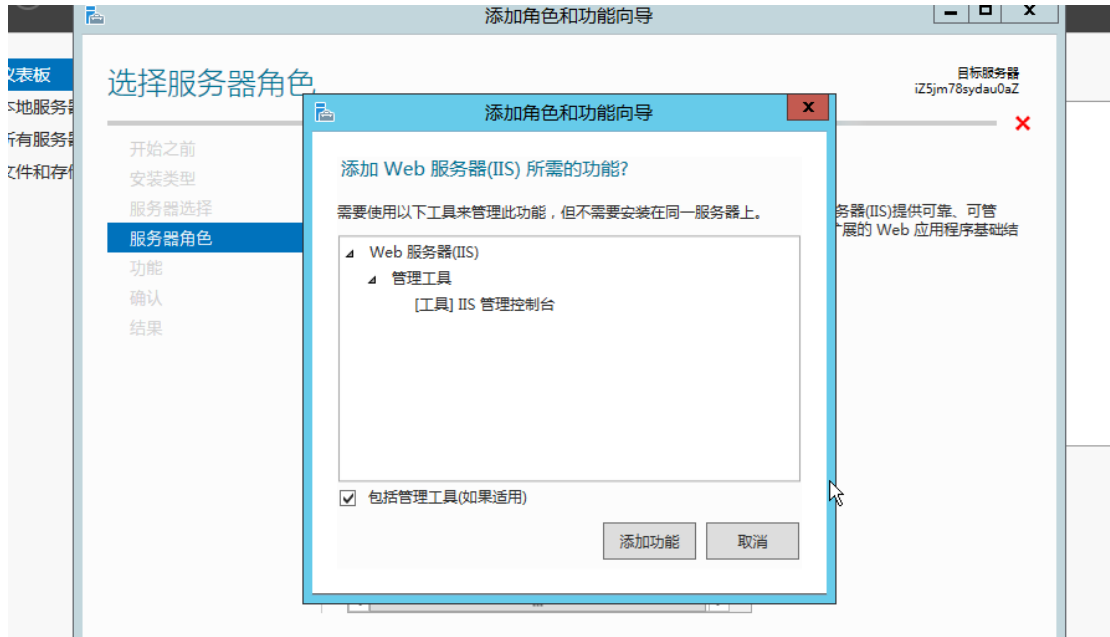

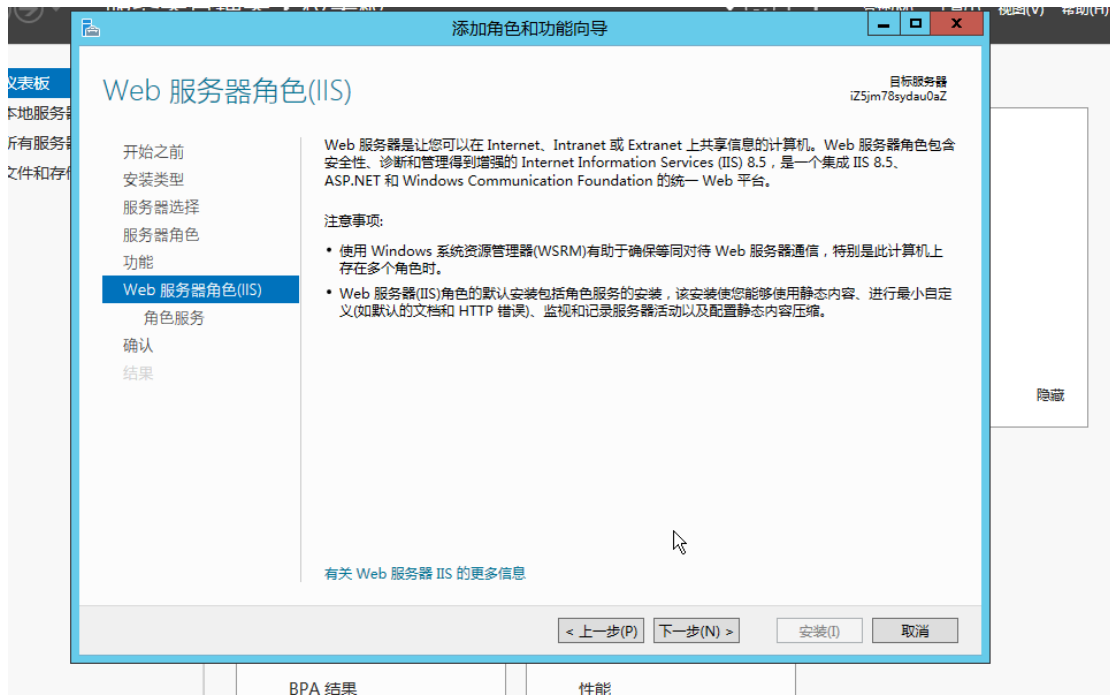

4, 勾选上 iis 角色相关服务开始安装。

为Web 服务器(IIS)选择要安装的角色服务

角色服务	描述
<input checked="" type="checkbox"/> Web 服务器	管理服务允许控制台计算机远程管
<input checked="" type="checkbox"/> 安全性	
<input checked="" type="checkbox"/> 请求筛选	
<input checked="" type="checkbox"/> IIS 客户端证书映射身份验证	
<input checked="" type="checkbox"/> IP 和域限制	
<input checked="" type="checkbox"/> URL 授权	
<input checked="" type="checkbox"/> Windows 身份验证	
<input checked="" type="checkbox"/> 基本身份验证	
<input checked="" type="checkbox"/> 集中式 SSL 证书支持	
<input checked="" type="checkbox"/> 客户端证书映射身份验证	
<input checked="" type="checkbox"/> 摘要式身份验证	
<input checked="" type="checkbox"/> 常见 HTTP 功能	
<input checked="" type="checkbox"/> HTTP 错误	
<input checked="" type="checkbox"/> 静态内容	
<input checked="" type="checkbox"/> 默认文档	
<input checked="" type="checkbox"/> 目录浏览	
<input checked="" type="checkbox"/> HTTP 重定向	
<input checked="" type="checkbox"/> WebDAV 发布	
<input checked="" type="checkbox"/> 性能	
<input checked="" type="checkbox"/> 静态内容压缩	
<input checked="" type="checkbox"/> 动态内容压缩	
<input checked="" type="checkbox"/> 运行状况和诊断	
<input checked="" type="checkbox"/> HTTP 日志记录	

< 上一步(B) 下一步(N) > 安

为Web 服务器(IIS)选择要安装的角色服务

角色服务	描述
<input checked="" type="checkbox"/> 请求监视器	管理服务允许控制台计算机远程管
<input checked="" type="checkbox"/> 日志记录工具	
<input checked="" type="checkbox"/> 自定义日志	
<input checked="" type="checkbox"/> 应用程序开发	
<input checked="" type="checkbox"/> .NET Extensibility 3.5	
<input type="checkbox"/> .NET Extensibility 4.5	
<input checked="" type="checkbox"/> ASP	
<input checked="" type="checkbox"/> ASP.NET 3.5	
<input type="checkbox"/> ASP.NET 4.5	
<input checked="" type="checkbox"/> CGI	
<input checked="" type="checkbox"/> ISAPI 扩展	
<input checked="" type="checkbox"/> ISAPI 筛选器	
<input checked="" type="checkbox"/> WebSocket 协议	
<input checked="" type="checkbox"/> 服务器端包含	
<input checked="" type="checkbox"/> 应用程序初始化	
<input type="checkbox"/> FTP 服务器	
<input type="checkbox"/> FTP 服务	
<input type="checkbox"/> FTP 扩展	
<input checked="" type="checkbox"/> 管理工具	
<input checked="" type="checkbox"/> IIS 管理控制台	
<input type="checkbox"/> IIS 6 管理兼容性	
<input checked="" type="checkbox"/> IIS 管理脚本和工具	
<input checked="" type="checkbox"/> 管理服务	

< 上一步(B) 下一步(N) > 安

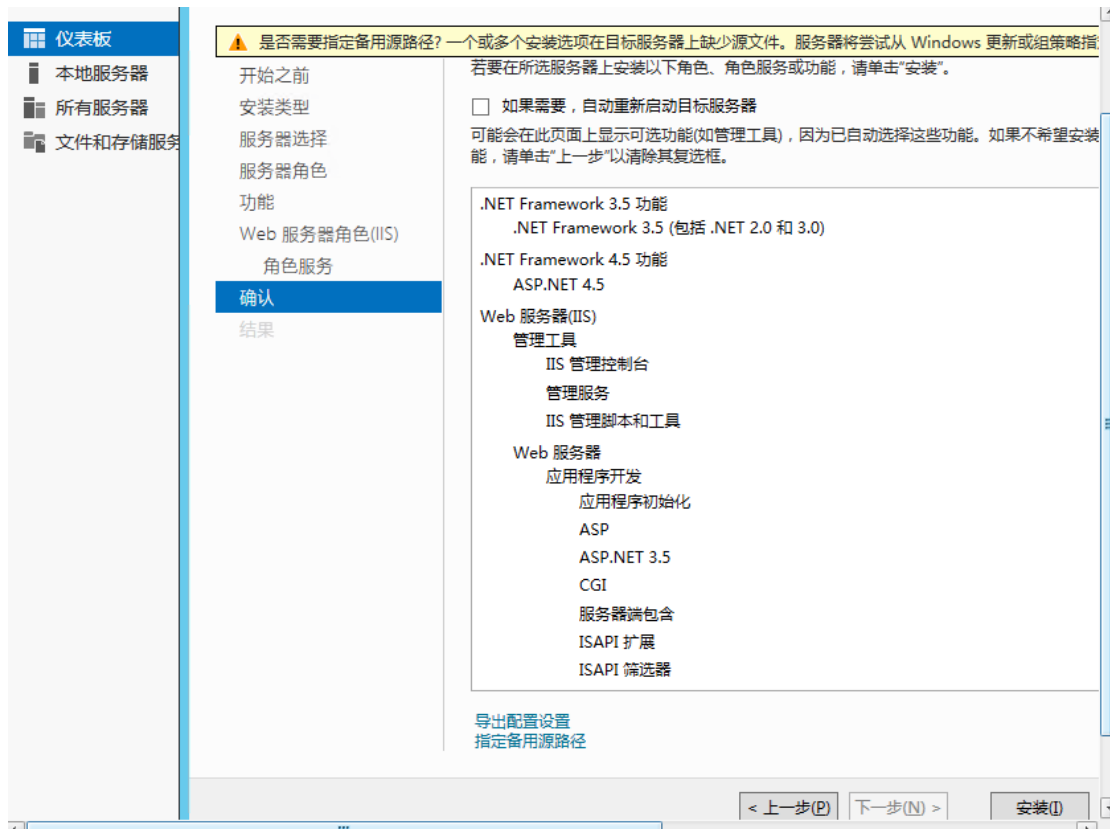

Windows Server 2008

1,如图打开桌面左下角的“服务器管理器”（如果没有可在控制面板，管理工具中找到）



2,添加角色



3, 选择相应的角色。

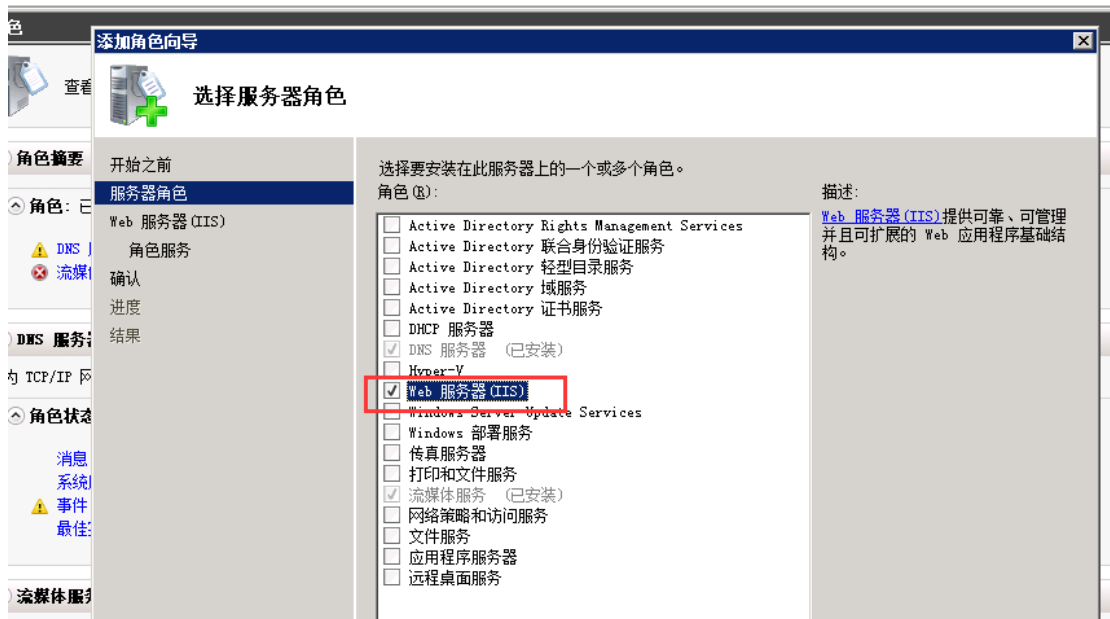

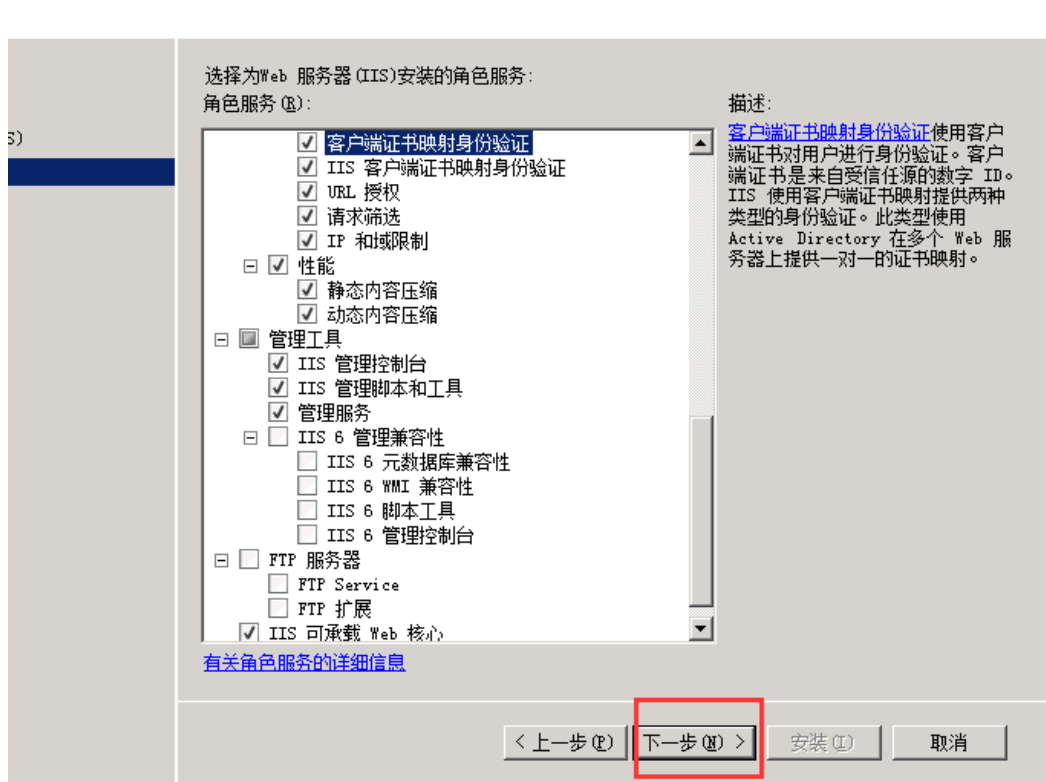
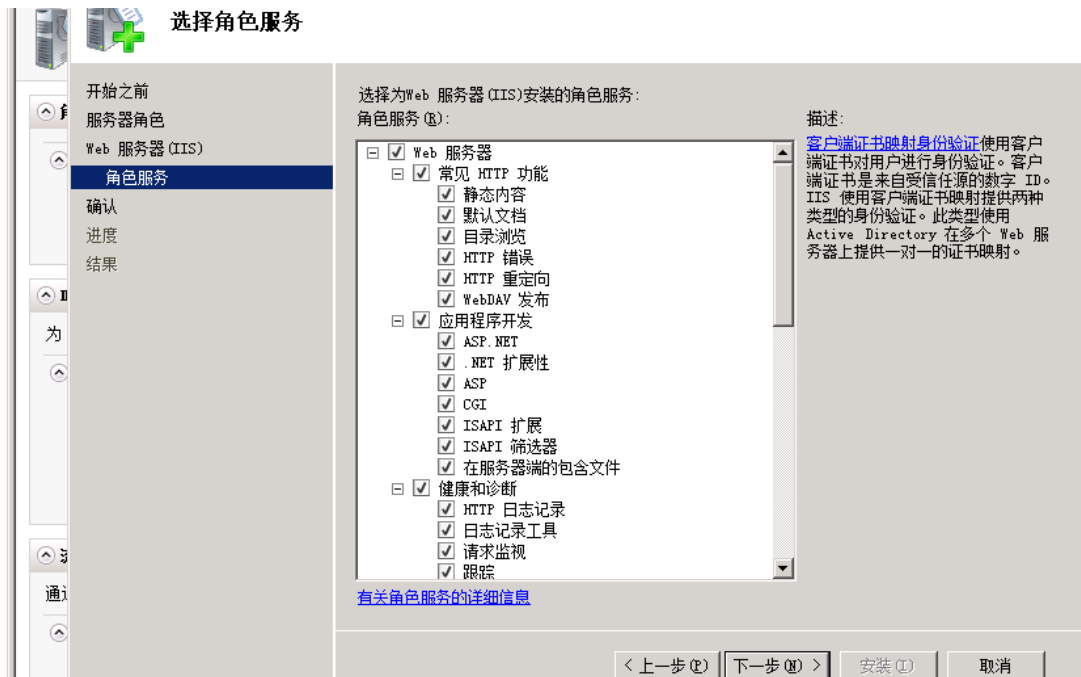



4, 添加功能 (主要勾选.net3.5 和桌面体验)



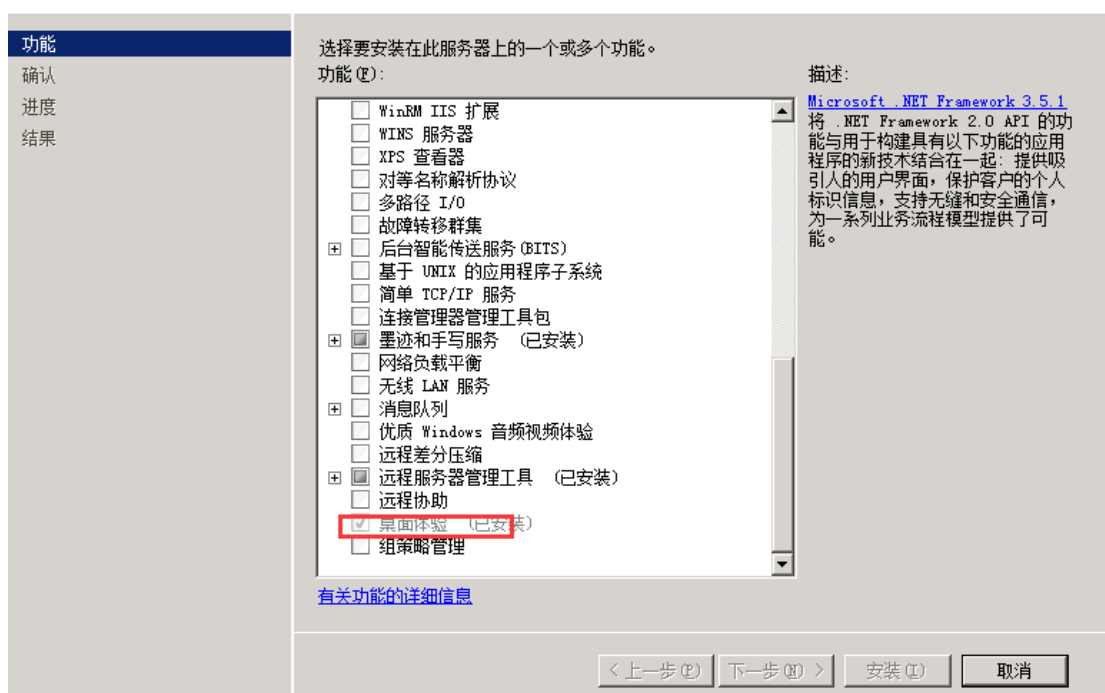

Win7 系统

- 1, 依次打开控制面板-程序和功能-
点击“打开或关闭 Windows 功能”

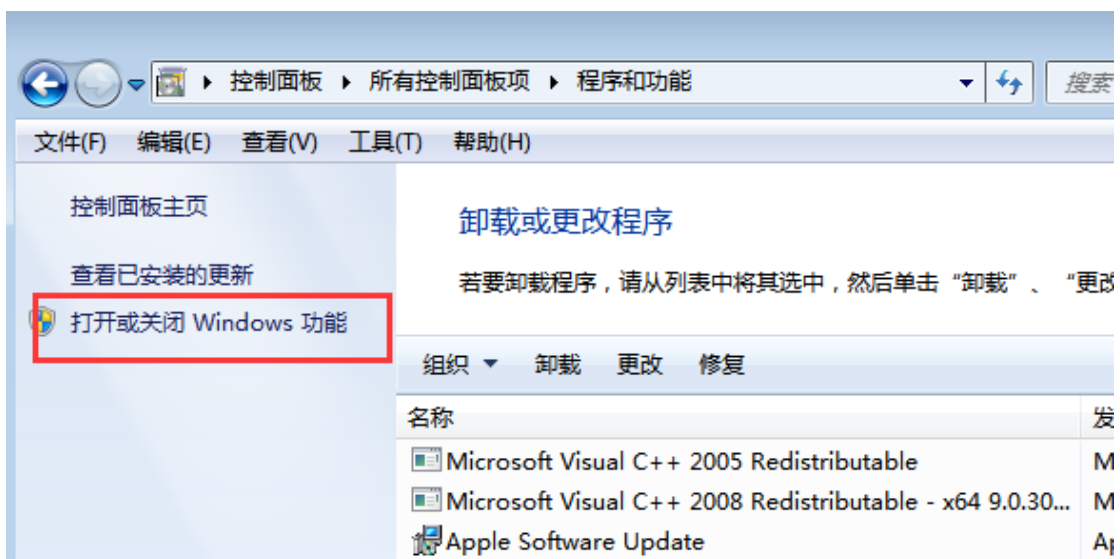

- 2, 主要勾选以下四项进行安装, (Internet 信息服务里面的组件依次展开选中图片上的那些)

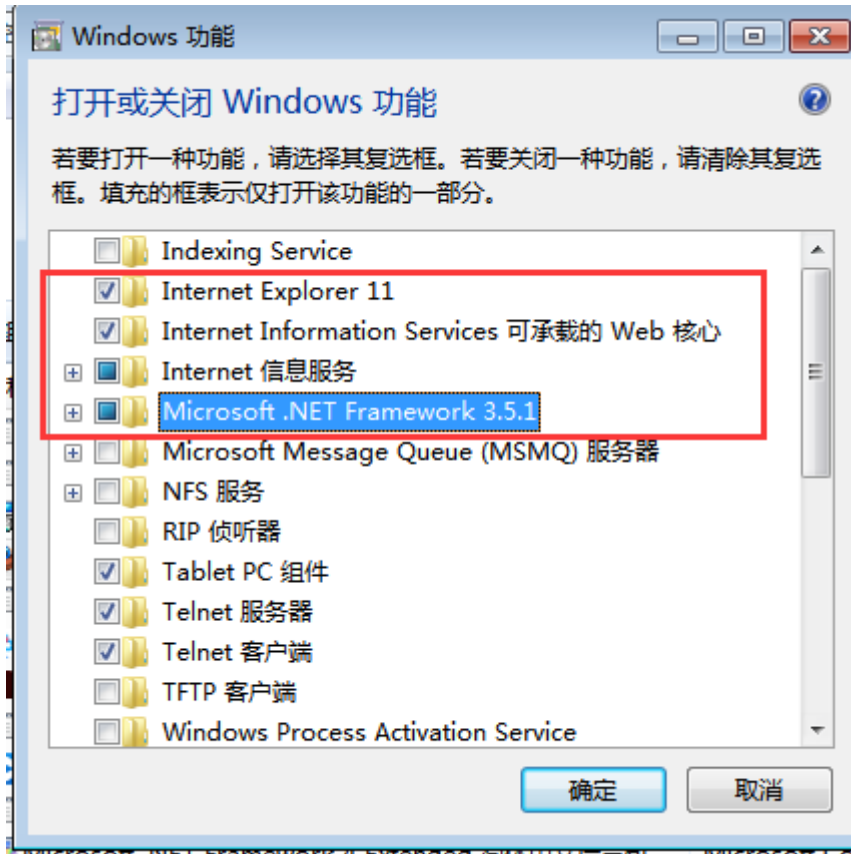

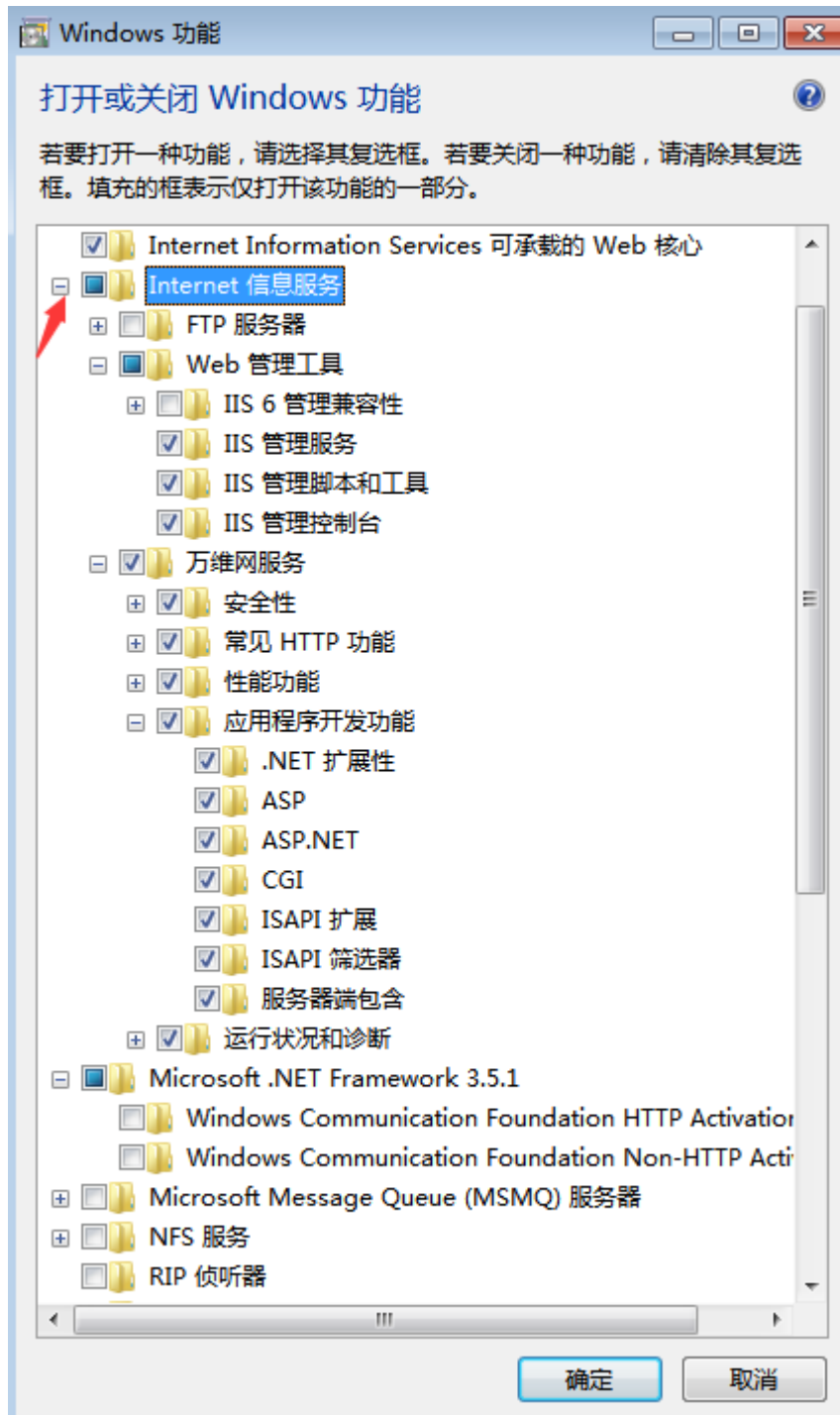

Windows 10 系统

- 1, 依次打开控制面板-程序和功能
点击“启用或关闭 Windows 功能”

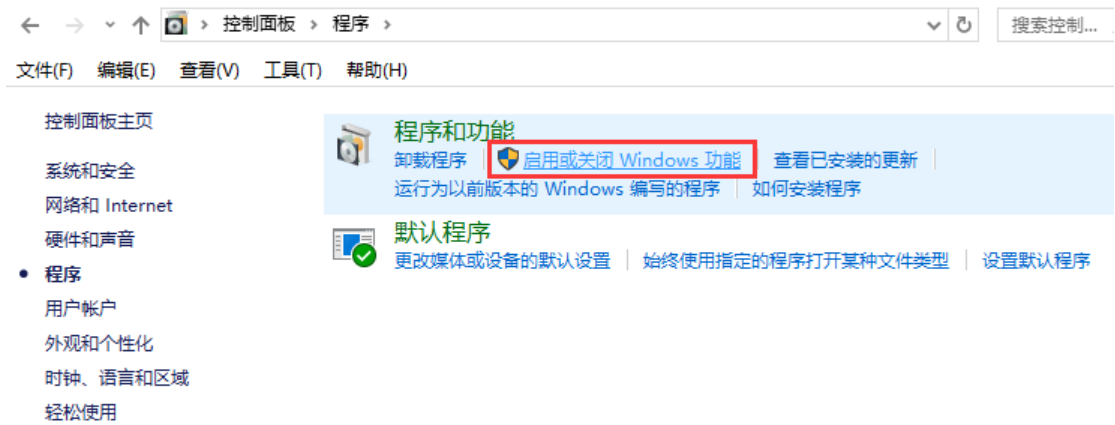

2, 主要勾选以下四项进行安装, (Internet Information Services 里面的组件依次展开选中图片上的那些)

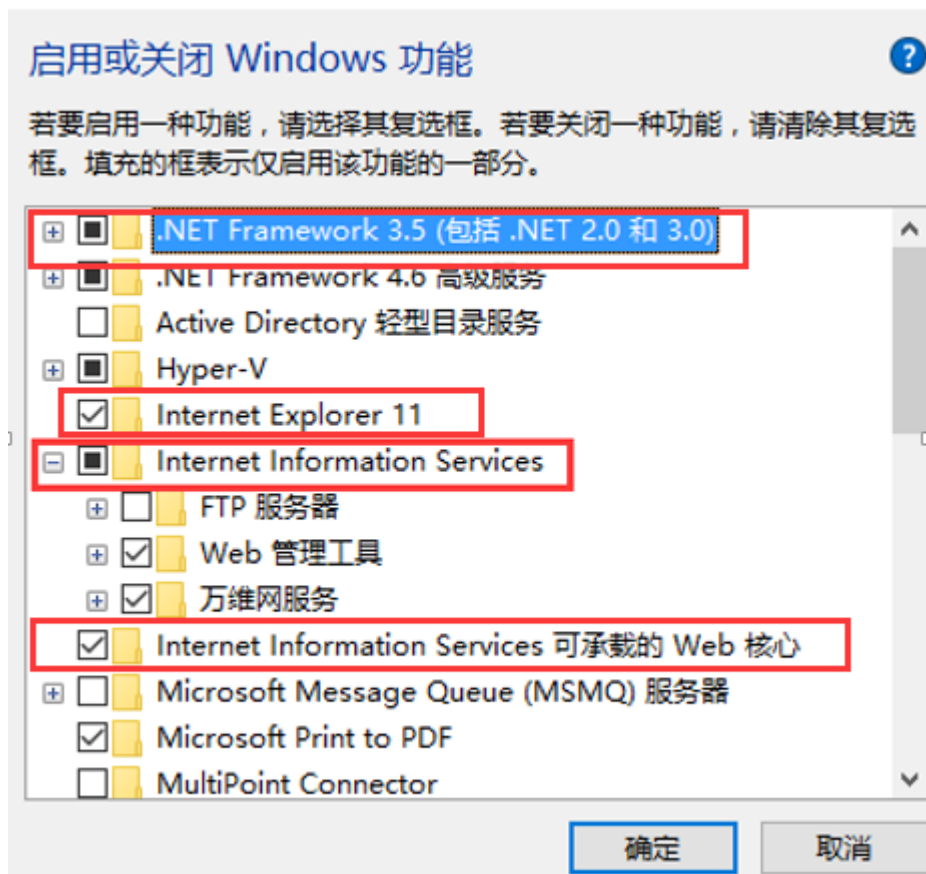

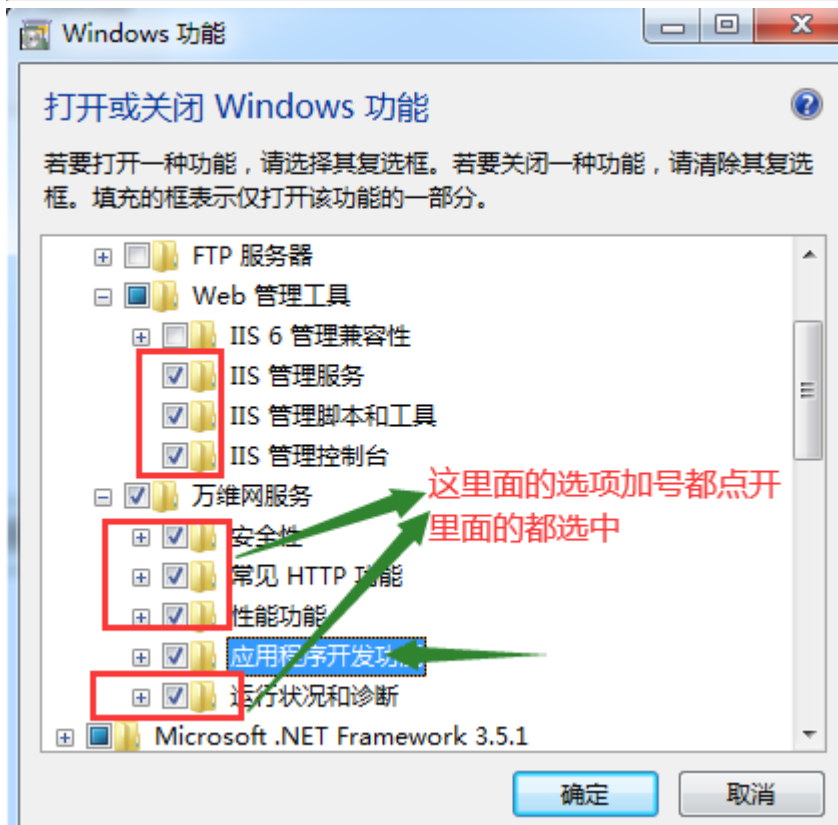
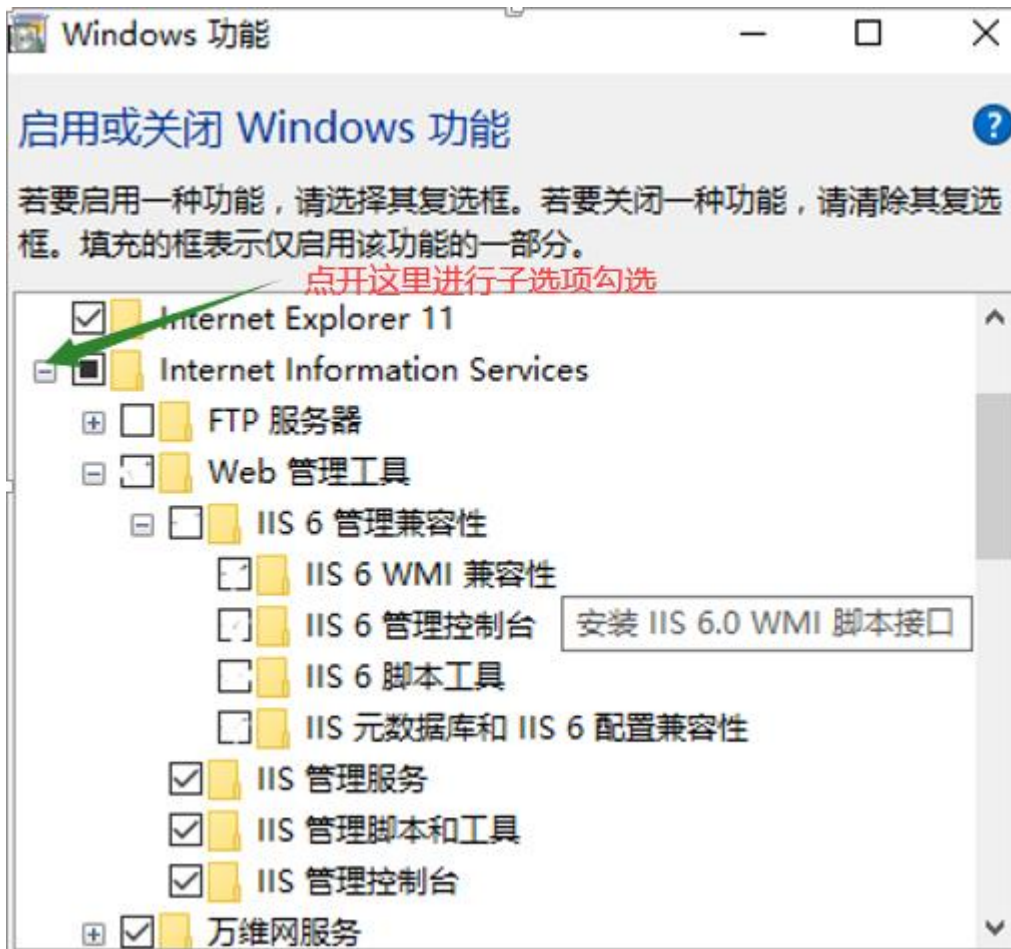



3, 点击确定进行安装。